

2023
07

Informativo de Kakamigahara



Destaques

- Reunião do comitê do KIA Festival 2023
- Festivais de verão
- Apartamento municipal

Setor de Cultura e Intercâmbio (Salão Internacional)

Atendimento segunda à sexta, 8:30 ~ 17:00
(Atendimento em português 9:15 ~ 17:15)
504-0912 Kakamigahara-shi Naka Sakura-machi 2-186
Edifício Sangyo Bunka Center, 6F.
Telefone 058-383-1417
090-3557-3160
E-mail salon@kakamigahara.vrtc.net
Website www.kia1986.org
Facebook [@kiakakamigahara](https://www.facebook.com/kiakakamigahara)



* Entre em contato com a KIA para receber este informativo em sua casa

Atendimento fora de horário

納付相談

	Imposto municipal	Seguro de Saúde
Finais de semana	8 de julho (9:00 ~ 12:00)	
Horário estendido	6 e 7 de julho (17:15 ~ 20:00)	
Local	Zeimu-ka (Setor de imposto)	Iryo Hoken-ka (Setor do Seguro de Saúde)
Telefone	058-383-4773	058-383-1112

- Utilize a entrada nordeste da prefeitura.
- Não haverá tradutor.

1ª reunião do comitê do KIA Festival 2023

KIA フェス実行委員会

Venha fazer planejar o KIA Festival 2023 que será realizado no dia 26 de novembro.

Apresente seu país e sua cultura, além de conhecer pessoas de diversos países.

A 1ª reunião será no dia 13 de julho, a partir de 19:00 e será no Sangyo Bunka Center (2F).

Associação Internacional de Kakamigahara (KIA) 058-383-1426

Exame médico infantil de agosto

幼児健康診断

Local Sogo Fukushi Kaikan (região Naka, Sohara, Kawashima e Inaba)
Higashi Hoken Sodan Center (região Unuma)

Horário A partir de 13:00 (Verifique o horário ao fazer a reserva)

Faça a reserva Online através do QR à direita ou compareça diretamente no local de exame no dia do exame entre 8:30 e 12:50.

Caso não seja possível, ligue para o Kenko Kanri-ka entre 13:00 e 13:30.

Trazer Caderneta de saúde materno-infantil (*Boshi Kenko Techo*)
Questionário do exame de saúde devidamente preenchido
Pasta *Wakaba*
Toalha de banho.



<https://park.paa.jp/>

[park2/clinics/3330](https://park.paa.jp/park2/clinics/3330)

* Entre em contato com o Kenko Kanri-ka caso não possa comparecer ao exame.

* A duração do exame médico é de aproximadamente 2 horas.

Exame de 4 meses

Data	Local	Nascimento da criança
1 (ter)	Higashi Hoken Sodan Center	Março de 2023
2 (qua)	Sogo Fukushi Kaikan	1~15 de março
3 (qui)		16~31 de março

Exame de 11 meses

Data	Local	Nascimento da criança
28 (seg)	Higashi Hoken Sodan Center	Setembro de 2022
29 (ter)	Sogo Fukushi Kaikan	

Exame de 1 ano e 6 meses

Data	Local	Nascimento da criança
7 (seg)	Sogo Fukushi Kaikan	1~15 de janeiro
8 (ter)		16~31 de janeiro
9 (qua)	Higashi Hoken Sodan Center	Janeiro de 2022

* Compareça com os dentes bem escovados, teremos exame de dente.

* Emitiremos uma ficha gratuita para aplicação de flúor

Exame de 3 anos

Data	Local	Nascimento da criança
21 (seg)	Sogo Fukushi Kaikan	1~15 de junho
22 (ter)		16~30 de junho
23 (qua)	Higashi Hoken Sodan Center	Junho de 2020

* Trazer a enquete sobre visão/audição preenchida.

* Trazer o recipiente de exame de urina

Kenko Kanri-ka 058-383-1115

Higashi Hoken Sodan Center 058-379-7888



Atendimento médico em horários não comerciais

休日・夜間の診察

Atendimento médico nos finais de semana e feriados.	Sogo Fukushi Kaikan (Naka Sakura-machi 2) 058-383-9151 7/2, 7/9, 7/16, 7/17, 7/23, 7/30, 9:00 ~ 11:30, 13:00 ~ 15:30 * Necessário reservar por telefone
Atendimento odontológico nos finais de semana	Fukazawa Shika (Unuma Nishi-machi 1) 058-379-0321 7/2, 9:00 ~ 15:00
	Hotta Shika (Sohara Mizuho-cho 5) 058-383-4125 7/9, 9:00 ~ 15:00
	Mizuno Shika (Sohara Yoshino-cho 4) 058-383-8118 7/16, 9:00 ~ 15:00
	Matsumoto Dental Clinic (Sohara Seiun-cho 5) 058-380-6480 7/17, 9:00 ~ 15:00
	Ohno Shika Clinic (Unuma Higashi-machi 2) 058-384-8855 7/23, 9:00 ~ 15:00
	Himawari Kyosei Shoni Shika (Naka Sumiyoshi-cho 2) 058-382-9955 7/30, 9:00 ~ 15:00
Pediatr (atendimento noturno)	Gifu Shimin Byoin (Gifu-shi Kashima-cho 7-1) 058-251-1101 Seg ~ Sab (Exceto feriado), 19:30 ~ 23:00 (recepção até 22:30) * Somente menores de 15 anos
	Gifu Shimin Byoin (Gifu-shi Kashima-cho 7-1) 058-253-7277 Domingos e feriados, 9:00 ~ 13:00, 14:00 ~ 18:00, 19:00 ~ 23:00 (recepção até 30 minutos antes do final de cada período)
	Ken Sogo Iryo Center (Gifu-shi Noisshiki 4-6-1) 058-246-1111 * Somente menores de 15 anos
Consulta por telefone	Centro Emergencial de informações (Kyukyu Iryo Joho Center) 058-382-3799 Informaremos o hospital de acordo com seus sintomas.

* Trazer cartão do seguro de saúde (*Hoken-sho*) e cartão de assistência médica (se possuir).

Festivais de verão

夏まつり

Ogase Natsu Matsuri

Data e horário 22 de julho, 14:00 ~ 21:30

Local Região do lago Ogase (Kakami Ogase-cho 7)

* O show de fogos de artifício será a partir de 19:30 até 20:30.

Kawashima San-san Natsu Matsuri

Data e horário 29 de julho, 10:00 ~ 20:00

Local Kasen Kankyo Rakuen (Kawashima Kasada-machi 1564-1)

* Barracas e serimônia do barco a partir de 19:30.

Nihon Line Natsu Matsuri

Data e horário 1 ~ 10 de agosto, 20:00 ~ 20:10

Local Kisogawa Twin bridge (Unuma Minami-machi 6)

* Somente show de fogos de artifício. Não haverá barracas do lado de Kakamigahara.

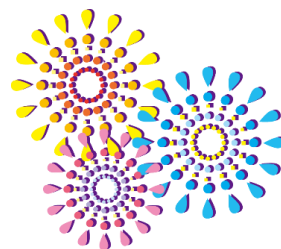

Kanko Koryu-ka 058-383-9925

Apartamento municipal

市営住宅

As inscrições para morar no apartamento municipal de Kakamigahara estão abertas. Compareça à prefeitura para obter as explicações e a ficha para inscrição.

Sobre os apartamentos

	Asahigaoka	Yuhigaoka 1	Yuhigaoka 2	
Tamanho	2K	2K	2DK	3DK
Valor do aluguel ¹	¥ 15000	¥ 15500	¥ 20000	¥ 24000
Valor da luva	¥ 45000	¥ 46500	¥ 60000	¥ 72000
Local	Sohara Asahi-machi	Naka Yuhigaoka-cho		
Ocupação	1 de setembro			

Inscrição

Condições para se inscrever.

- ◇ Os apartamentos são destinados às famílias. Salvo algumas exceções, não é possível morar sozinho(a).
- ◇ Reside ou trabalha em Kakamigahara atualmente.
- ◇ Não possui imóveis.
- ◇ A renda anual familiar é inferior àquela determinada pelo município.
- ◇ Não está devendo imposto municipal.
- ◇ Não é integrante de gangues ou organizações criminosas.

Consulte o Kenchiku Shido-ka para obter mais informações.



Prazo para inscrição 14 de julho (17:15)

Data do sorteio 31 de julho. O resultado será comunicado posteriormente.

Informações adicionais

- ◇ Instalações como chuveiro, banheira ou aquecedor de água deverão ser providenciados pelo inquilino.
- ◇ Não é permitido ter animais de estimação.
- ◇ É necessário apresentar **um fiador** e **um contato de emergência**.

Kenchiku Shido-ka 058-383-7218

