2020 / 09

Informativo de Kakamigahara

Destaques

- Auxílio extraordinário para pais solteiros e mães solteiras
- Sobre o Maina Pointo

Setor de cultura e intercâmbio (Salão Internacional)

Atendimento para estrangeiros de segunda à sexta,
entre as 8:30 e 17:00 no edifício Sangyo Bunka Center, 1F.

Telefone 058-383-1417
090-3557-3160
Email salon@kakamigahara.vrtc.net
Website www.kia1986.org
Facebook @kiakakamigahara

* Entre em contato com a KIA para receber este informativo em sua casa gratuitamente.

Atendimento fora de horário - 納付相談

Imposto municipal		
Data	13 de setembro	10 e 11 de setembro
Horário	13:00 ~ 17:00	17:15 ~ 20:00
Local	Zeimu-ka (Setor de imposto)	
Telefone	058-383-4773	

Seguro de saúde		
Data	13 de setembro	8 ~ 11 de setembro
Horário	13:00 ~ 17:00	17:15 ~ 20:00
Local	Iryo Hoken-ka (Setor de seguro de saúde)	
Telefone	058-383-1112	

* Utilize a entrada norte da prefeitura, próxima à maquina de emissão de documentos.
* Nestes horários estaremos atendendo também por telefone.
* Não haverá tradutor.

ポルトガル語広報誌 各務原市役所 観光交流課発行

Exame médico infantil de Outubro - 幼児健康診断

Horário de recepção 13:00 ~ 13:30
Sogo Fukushi Kaikan Crianças de Naka, Kawashima, Sohara e região escolar Inaba
Higashi Hoken Ct. Crianças de Unuma

* Trazer a caderneta de saúde materno-infantil (Boshi Kenko Techou) preenchida.
* Trazer a caderneta Asuka.
* O exame pode ser feito em qualquer um dos locais, porém pedimos que compareça ao local correspondente.
* As crianças que não puderam fazer o exame no mês anterior podem fazer o exame este mês.

Exame de 4 meses		
Data	Local	Nascimento da criança
5 (seg)	Sogo Fukushi Kaikan	1~15 de maio
6 (ter)		16~31 de maio
7 (qua)	Higashi Hoken Sodan Ct.	Maio de 2020

Exame de 11 meses		
Data	Local	Nascimento da criança
26 (seg)	Sogo Fukushi Kaikan	Novembro de 2019
27 (ter)	Higashi Hoken Sodan Ct.	

Exame de 1 ano e 6 meses		
Data	Local	Nascimento da criança
12 (seg)	Sogo Fukushi Kaikan	1~12 de março
13 (ter)		13~31 de março
9 (sex)	Higashi Hoken Sodan Ct.	Março de 2019

* Compareça com os dentes bem escovados, teremos exame de dente.
* Emitiremos uma ficha gratuita para aplicação de flúor

Exame de 3 anos		
Data	Local	Nascimento da criança
19 (seg)	Sogo Fukushi Kaikan	1~15 de agosto
20 (ter)		16~31 de agosto
21 (qua)	Higashi Hoken Sodan Ct.	16~31 de agosto

* Trazer a enquete sobre visão/audição preenchida.
* Trazer o recipiente de exame de urina

Informação
Kenko Kanri-ka
058-383-1115

Registro de endereço – 住民登録

Não deixe de registrar seu endereço corretamente para que possa utilizar os serviços públicos.
Aqueles que sairam de Kakamigahara devem se dirigir à prefeitura correspondente para concluir a mudança de endereço.

Informação
Shimin-ka 058-383-1079

Sistema de agendamento "e-consular" – ブラジル総領事館

A partir de agora, **todos os serviços** oferecidos pelo Consulado-Geral do Brasil em Nagoia devem ser solicitados pelo sistema "e-consular".
Não se dirija ao consulado-geral sem fazer o agendamento, pois não será possível atende-lo sem agendamento.
Acesse o site do Consulado-Geral do Brasil em Nagoia para mais informações sobre o novo sistema de agendamento.

Informação
Consulado-Geral do Brasil em Nagoia
http://nagoia.itamaraty.gov.br/pt-br/

Doação de sangue – 愛の献血

Contamos com sua colaboração.

Data	Horário	Local
16 de outubro	09:30 ~ 12:00 13:30 ~ 16:00	Apita de Kakamigahara

* Somente doações de 400 ml.

Informação
Kenko Kanri-ka (Setor de Controle de Saúde)
058-383-7570

Novos alunos do Shogakko – 就学時健康診断

A partir de setembro, estaremos enviando as notificações para o exame de saúde para os novos alunos de Shogakko do próximo ano letivo.
Segue as datas do exame para cada escola.

Escola	Data	Escola	Data
Naka Dai Ichi	26/10 (seg)	Unuma Dai San	29/10 (qui)
Naka Dai Ni	2/10 (sex)	Ryokuen	30/10 (sex)
Naka Dai San	21/10 (qua)	Yaguiyama	8/10 (qui)
Ozaki	1/10 (qui)	Ryonan	20/10 (ter)
Inaba Nishi	6/10 (ter)	Kakami	7/10 (qua)
Inaba Higashi	2/11 (seg)	Sohara Dai Ichi	28/10 (qua)
Kawashima	16/10 (sex)	Sohara Dai Ni	19/10 (seg)
Unuma Dai Ichi	22/10 (qui)	Chuo	23/10 (sex)
Unuma Dai Ni	30/10 (sex)		

Informação
Gakkou Kyoiku-ka 058-383-1798

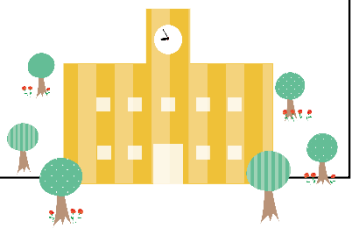

Censo demográfico de 2020 – 国勢調査

A partir de setembro, estaremos distribuindo os formulários relacionados ao censo demográfico de 2020. Desta vez, para evitar a disseminação do COVID-19, tomaremos medidas como explicar sobre o censo sem abrir a porta e colocar os formulários na caixa postal.
O censo pode ser feito através da internet ou correio.
Contamos com sua colaboração.
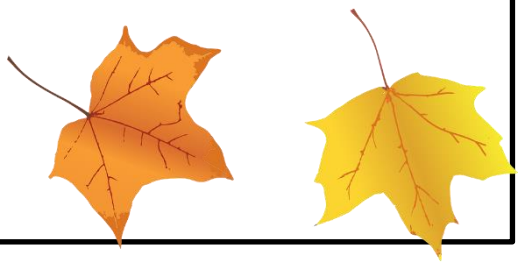
Informação
058-383-2037